Лазаренко Виктория Викторовна

Воспитатель

Дата рождения:
16.10.1982 г.

Образование: Педагогический колледж г. Ессентуки «Учитель начальных классов с дополнительной подготовкой в области коррекционной педагогики».

Педагогический стаж работы: с 2020 года.

Мой девиз: «Никто не знает своих сил - пока не попробует!»

Педагогическое кредо: «Я слабым говорю: «Держись!» Я им помочь, готова всей душой.

Курсы повышения квалификации:
- «Использование современных образовательных технологий в профессиональной деятельности педагога ДОО».
- « Основы реализации дополнительного образования детей в дошкольной образовательной организации(познавательное, художественно-эстетическое, физическое, речевое, социально-коммуникативное развитие)»
- Обучение педагогических работников навыкам первой помощи.

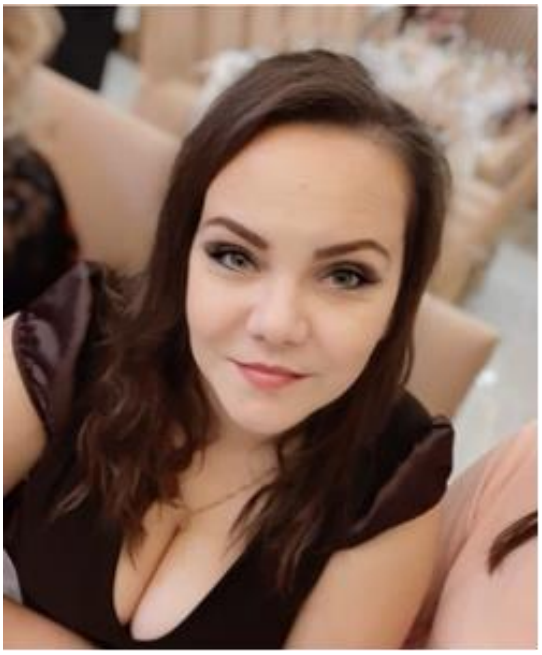

Почему мне нравится работать в ДОУ?

Я задавала этот вопрос себе много раз. Я воспитатель, и горжусь этим, ведь жизнь свою посвящаю детям!

Что значит, быть воспитателем? Каждый день общаться с детьми. Находить в этом радость и удовлетворение. Думать о них. Сопереживать успехам и неудачам. Нести ответственность, любить.